

take free

Oyen 観光フリーペーパー
発行 制作実行委員会

2025.3.15

枚方のいろいろが詰まった雑誌

ひらいろ

-hirairo-



目次



ひらガール

p02-05 HIRAKATA NEW CAFE特集 / p06-07 子どもと一緒にお出かけしよう
p08-09 今歩きたいまち、くずは / p10-13 枚方三川 自転車で桜めぐり
p14 枚方ビオルネ NEW SHOP / p15 地図・お知らせ

take free

枚方の魅力発信 季刊フリーペーパー

【ひらいろ】

【発行日】2025.3.15

【発行数】12,000部

【発行】観光フリーペーパー制作実行委員会

take free

かぞくの
こころのこころ フォトハウス

広告



七五三 バースデー 入学入園・卒業卒園

◆枚方T-SITE店限定◆ 本棚ミュージアムフォト



ハピスタ 枚方T-SITE店
(枚方T-SITE 5階)
TEL. 072-845-4410



HP



Instagram



またまた開催、
パンを愛する人たちへ贈る
パンのお祭り。
枚方T-SITE 4Fにパンが
あふれる2日間です。

4/5(土)・4/6(日)
10:00~16:00
枚方T-SITE 4F



1人で集中できる環境をご用意しました
Study/Work Booth

仕事に勉強にカフェや読書・趣味にと、
使い方はあなた次第。ひとりの時間を充実させる
新しいかたちのコワーキングスペースです。

料金 1時間: 550円
1日最大: 2,200円

場所 枚方 蔦屋書店 3F

営業時間 7:00 - 22:00

Study/Work Boothの詳細はこちら▶



ここでしか出会えない
商品が全国から集まります。
自分にとっての逸品や、
掘り出し物との出会いを
楽しんでください。

3/22(土)
10:00~16:00
ニッパーク岡東中央
雨天の場合(3月23日(日)開催)

【ひらいろ】第19号(2025年3月15日発行)
【発行】観光フリーペーパー制作実行委員会
(特定非営利活動法人枚方文化観光協会 / 枚方市 / 枚方T-SITE)
【事務局】枚方文化観光協会 (TEL:072-804-0033)
【デザイン】合同会社 PicnicWork / 株式会社 シマシマデザイン / yuu / 長野美里

follow me!



hirairo.hirakata



WEBやSNSで日々
コンテンツを発信中!!

特定非営利活動法人
枚方文化観光協会
Hirakata Culture & Tourism Association

枚方市
Hirakata City

HIRAKATA T-SITE

※掲載情報は制作時点のものです。詳しくは各店舗、施設にお問合わせください。



私の大好きな場所

Cheers!!

Break Time

Indigo Coffee Roasters

#COFFEE #スイーツ #テイクアウト



店主 橘さん夫妻

2024年11月、枚方市駅近のエル枚方にオープン!
本格自家焙煎のスペシャルティコーヒー専門店が登場



Indigo Coffee Roasters
インディゴコーヒーロースタース

📍 枚方市岡東町19-20
エル枚方1F
🕒 10:00~18:00
📅 水曜日
📍 有(京阪パーキングステーション
ビル枚方と連携)
📷 @indigo_coffee_roasters
枚方市駅から徒歩3分

広々とした店内、大きな窓からは外もよく見え開放感バツグン。常時4種類のスペシャルティコーヒーを用意。時期によって種類や産地も変わるので、行くたびに違った味を楽しめるのも魅力。店内では枚方市内の人気スイーツ店の焼菓子も。コーヒーの種類の多さは橘さんの「どの世代の方でもくつろいでいただきたい」との思いから。難しく考えずに気軽に気になったコーヒーを楽しんで!

試飲コーナー
注文前に試飲可能!

「マロッキー」 730円
クッキーを浸して食べるべし!



「ハウスブレンド "KOHAKU" HOT」
500円



「CHUNKY&CHEWY」
クッキー/スコーン



BOOK

float

#BOOK #おひとりさま #スイーツ #お酒



店主 丸本さん

私の「おすすめの本」
をセレクトしています!



「ざくざく食感グラノーラ」
栄養バランス抜群!
ごろごろ食感の贅沢仕上げ



2024年5月オープン!
読書好きのための心地いい空間
美味しいおやつと、本と。



float フロート

📍 枚方市楠葉野田1-30-12
🕒 火水木 12:00~18:00
金土 12:00~21:00
📅 日曜日・月曜日
(日曜日は不定期イベント開催)
📍 無(近隣にコインパーキング有)
📷 有
📷 @float_from_
https://float-from.com
樟葉駅から徒歩13分

樟葉宮表参道商店街の通りにオープンした
"本の読めるカフェ"。家具やお皿、メニューの数々は心地よく過ごしてもらえるようにこだわり抜いた逸品ばかり。こだわりの空間作りには、「読書好きの方やお家ではなかなか本を読めない方、家事や育児を頑張るお母さんが"自分のコップを満たす時間"にできるように」との丸本さんの思いが込められています。

「レーズンバターサンド」
贅沢な甘すぎない
大人のお菓子

月替わりの「おやつ3種
食べ比べプレート」
1,600円



様々なコンセプトの
個性あふれる素敵な
カフェを特集します

ニューカフェ New Cafe 特集



CHINESE TEA

ギフトにもピッタリの
各種お茶



中国茶カフェ

FLOW LIFESTYLE

#TEA #スイーツ #テイクアウト #おひとりさま



店主 コウさん

枚方ではめずらしい中国茶専門のカフェ。店主のコウさんは中国出身で日本語もお上手で物知り!中国のお茶文化を体験できる貴重なお店。お店作りや小物選びも、できるだけ枚方のものや作家さんの手作りのものにこだわったという、コウさんの思いがこもった空間。少しお高いイメージのある中国茶ですが3~4回ほどお湯を継ぎ足してじっくり楽しむことができます。コウさんに聞く中国茶の魅力は、「一煎、二煎と、継ぎ足す度に味わいや香りが変わっていき、中国茶の奥深さを感じることができるところ!」



紅茶・白茶・烏龍茶・
プアル茶など
単品はお茶菓子つき

「プアル茶
黒ごま白玉団子」
1,600円

団子の甘さと
プアル茶の風味が
心地よい味わいに

中国茶カフェ FLOW LIFESTYLE
フロウライフスタイル

📍 枚方市東香里元町28-37
☎ 072-391-6169
🕒 10:30~17:30 (L.O. 17:00)
📅 日曜日・月曜日(不定休あり)
📍 1台
📷 有
📷 @teaflowlifestyle
https://flow-lifestyle.jp
京阪バス「東香里」から徒歩1分

2024年9月オープン!
中国茶専門の大人カフェ。リラックス空間でゆったりフロー体験



BOOKCAFE

写々倶楽部

#CAMERA #モーニング #軽食 #お酒 #子連れOK



「ナポリタンセット」
昔ながらの具沢山ナポリタン

2024年9月オープン!
店主が少しずつ集めた写真集とレトロカメラ愛溢れるブックカフェ



店主 清水さん



誰も邪魔されない「ひとり時間」へと
没入させてくれるレトロなデスクラ
イトが雰囲気たっぷり

「おやつセット」
カラメルが効いた
手作りプリン

「ワインセット」
のんびりとお酒を片手に
写真集でも

「モーニング」
愛知出身の奥様こだわりの逸品

予約は
Instagram
メッセージから!

店主が集めた様々なカ
メラや写真集がずらり



店主の清水さんは昔からカメラ好き。出張先でカメラや写真集を細々と収集。店内のカメラはどれも触ってOKなのが嬉しい!店主にカメラの蘊蓄(うんちく)を教えてもらう楽しみも。カメラ好きや、1人時間を満喫したい方はもちろん、夜は5名様以上で貸切も可能。女子会やちょっとした集まりに利用してみてください!

Book Cafe 写々倶楽部
しゃしゃくらぶ

📍 枚方市岡山手町10-6
🕒 金曜日 17:00~21:00
土曜日 9:00~21:00
日曜日 9:00~20:30
📅 月曜日~木曜日・祝日
📍 無(近隣にコインパーキング有)
📷 @bookcafe.shashaclub
枚方市駅から徒歩12分

CAMERA AND BOOK

COFFEE

後珈琲焙煎所

#COFFEE #JAZZ #ほっと一息 #テイクアウト



後珈琲焙煎所
うしろコーヒーばいせんじょ

☏ 枚方市片鉾本町25-1
🕒 10:00~18:00
🗓️ 火曜日・金曜日
🅕 無
📱 @ushirocoffeebaisenjo
京阪バス「片鉾・中央図書館」から徒歩1分



店主 後夫妻とお子さん

講座の予約は
Instagram
メッセージから!

レコードプレーヤーから
心地よく流れるのは店主
お気に入りのジャズミュージック



2023年中央図書館近くにオープンした珈琲店。大学時代に珈琲にのめり込んだという店主の後さんが提供する、奥ゆかしい味わいの自家焙煎ブレンドコーヒー。ネルドリップで丁寧に淹れたコーヒーは格別! 「ふらっと立ち寄っていただくのはもちろん、珈琲が好きで仕方がない方も大歓迎です!」と語る後さん。イベント出店や出張珈琲講座、事業者向けオリジナルブレンド作成等も行っているそう。珈琲の淹れ方講座や焙煎機を使った焙煎講座も予約してみて!

「ブレンドコーヒー」5種類
各450~500円

「黒糖・チョコチップジャンボクッキー」300円
黒糖100%使用

「珈琲豆」100g700円~
焙煎したてで香り高い

FUNDAN

#PASTA #ランチ #子連れOK #テイクアウト #スイーツ



店主 木下さん夫妻

FUNDAN ふんだん

☏ 枚方市朝日丘町2-2
🕒 11:00~17:00※ランチL.O.14:30
🗓️ 土曜日・日曜日・祝日
🅕 無(近隣にコインパーキング有)
🅕 有
📱 @fundan_hirakata
枚方市駅から 徒歩6分

看板メニューは店名にもなっている「GU-FUNDAN/パスタ」。こだわりのソースとたっぷりの具材を楽しめる一品。ランチセットも週替わりのアンティパストとメインを選ぶのが嬉しいポイント。ロールケーキやバスクチーズケーキなどスイーツの種類も豊富。お子様メニューやキッズチェアもあり家族連れで行きやすい!「子育て世代のお母さんたちにゆっくりしていただける場所にしたい」という木下さん夫妻の思いから。

2024年10月オープン!
旬の食材をふんだんに使った具沢山パスタが最高!



「FUNDANランチ」1,650円
その日の気分で食べたい
組み合わせが選べます

「ふんだんロール」380円
FUNDAN自慢のロールケーキ

「ROKU×ROKU」680円
おみやげにうれしいキューブ
型のかわいいケーキ

レモンケーキ

カフェ・ル・ポン

#HEALTHY #ランチ #スイーツ #子連れOK



月に2回!
子ども食堂も開催してるよ

2021年リニューアル!
10年愛され続ける!地域と共に歩む温かいカフェ



「ルポンのお野菜たっぷり
おまかせランチ」
単品1,200円
旬の野菜をふんだんに
つけた一番人気メニュー

~米粉の焼き菓子~
「バウンドケーキ」380円
「シフォンケーキ」350円など

「自家製プリン」200円
どこか懐かしくて
優しい一品

店主 田島さん

白を基調とした外観にナチュラルな雑貨が並ぶ店内は、まるで隠れ家のような温かい雰囲気。こどもテラスとともに立ち上げたカフェ・ル・ポンでは身体に優しい食材で作られた料理やスイーツが楽しめるのが魅力。「地域の誰でもが来れる場所として、温かい空間を提供し続けていく」という思いで10年!2021年には内装を一部リニューアルし、様々な方が思い思いに過ごせる、地域に愛されるカフェ。

カフェ・ル・ポン

☏ 枚方市高田2丁目20-17
☎ 072-396-8785
🕒 11:30~16:00 (L.O.15:30)
🗓️ 日曜日・祝日
🅕 有(4台)
📱 @cafelepont_hirakata
京阪バス「高田」からすぐ

SWEETS



「喉が渇かないシフォンケーキ」
320円 こだわりの平飼い卵使用

揚げカヌレや
シフォン、ガトーショコラなど
スイーツが盛り沢山

CAFE de PLATTO FAVORI

#スイーツ #ランチ #テイクアウト #子連れOK



2025年1月オープン!
フレンチシェフが手がける絶品スイーツと癒しの空間



「カヌレ
4個セット」
1,000円



赤い箱が可愛い!

店主 八田さん夫妻

“気軽に立ち寄れて本格的な味を楽しめる”をコンセプトにしたカジュアルフレンチ「PLATTO」、テイクアウト専門店「PLATTO FAVORI」に続く、八田夫妻が手がける3店舗目のカフェ。揚げカヌレやパスタなど、ここだけのメニューが楽しめるのが魅力。ドリンクのみ、持ち帰りのみもOK!手土産に困った時にもおすすめのカフェ。

CAFE de PLATTO FAVORI
カフェ・ド・プラットファヴォリ

☏ 枚方市岡本町7-1
枚方ビオルネ1階
☎ 072-300-2078
🕒 10:00~18:00
🗓️ 月曜日・日曜日(不定休月1回)
🅕 有(枚方ビオルネ駐車場)
📱 @plattofavori
枚方市駅直結 徒歩2分

「アプレミティセット(フレンチシェフ
のデザートお任せ5種)」1,850円
13:30から。ドリンク付

子どもと行きたいスポット

おやつ

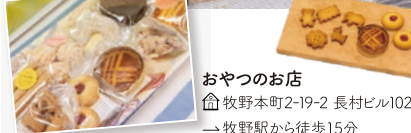

おやつのお店
 倉牧野本町2-19-2 長村ビル102
 → 牧野駅から徒歩15分



ほくどのおうち
 倉堤町10-24 鍵屋別館106
 → 枚方公園駅から徒歩4分

カフェ



きこの食堂
 倉牧野下島町16-21
 → 牧野駅から徒歩5分



papacafe
 倉船橋本町1丁目742-13
 → 樟葉駅から車で6分

絵本



絵本カフェ cocoru
 倉岡本町8-9
 → 枚方市駅から徒歩4分



ブックプランター
 倉宮之下町7-22 香里ヶ丘ABCセンター内
 → 枚方市駅から車で9分

無料で水遊びスポット

枚方市内で水遊びができるスポット



- | | |
|-------------------------|--------------|
| ① 車塚公園の噴水・タイヤ公園 | 倉車塚1丁目1 |
| ② 中の池公園の噴水・遊具 | 倉東山2丁目 |
| ③ 山田池公園 南地区芝生広場横「流れ」 | 倉山田池公園1-1 |
| ④ CONOBA 香里ヶ丘「香里こもれび水路」 | 倉香里ヶ丘3丁目11-1 |
| ⑤ 市民の森(鏡伝池緑地)せせらぎ | 倉楠葉丘2丁目10-1 |

遊具が楽しい公園

枚方市内で子どもが遊ぶ遊具がある公園



- | | |
|---------------|-------------|
| ① 交北公園 | 倉交北4丁目 |
| ② 北山公園 | 倉北山1丁目11 |
| ③ 東部公園 | 倉尊延寺2987-1 |
| ④ 市民の森(鏡伝池緑地) | 倉楠葉丘2丁目10-1 |
| ⑤ 阪今池公園 | 倉黄金野1丁目5 |

親子で
 いろいろなか所
 でお出かけしよう!

CHECK!
 他にも楽しいスポットがいっぱい!

商業施設の有料遊具

- 枚方モール トンデミ 枚方
- ニトリモール 枚方のびっこ
- KUZUHA MALL クレヨンしんちゃん オラのあそびるゆめば〜



枚方市子育てわくわくサイト
 枚方市内の子育てファミリー応援
 イベントをたくさん紹介しています。
<https://www.city.hirakata.osaka.jp/kosodate/>



Webではもっと詳しくご紹介!
 ひらいろWEBサイトをチェック!
<https://hirairo.com/play/mizu-asobi-spot-39985>

子どもと一緒に

おでかけしよう!

「小さい子どもと気軽に遊びに行ける場所がなかなかない…」というママパパのみなさんへ。
 今回はお子様大歓迎のカフェ、そして親子で楽しめる枚方市内のスポットをたくさん紹介します!

お子様歓迎のカフェ

N'cafe - エヌカフェ



牧野の住宅街に存心N'cafeは2020年9月オープン。木の温もりやさしい雰囲気に包まれた空間です。店主のみなさんは元保育士で「子連れでゆっくりつづるカフェが近くにあっていいのにな」という思いからカフェ経営を学び、お店を立ち上げました。2階には小さなお子様が夢になれること間違いなしのプライベート空間が2部屋。手作りのフェルトおもちゃや装飾、絵本などワクワクが詰まったおうちのような温もりのカフェ。



キッズスペース(おひさまルーム) 外観

2週間ごとに変わる
 栄養バランス抜群の
 看板メニュー



キッズスペース(こもれびルーム)「Nランチ」1,200円

N'cafe/エヌカフェ
 倉枚方市牧野本町2丁目2-9
 ☎ 072-395-7138
 ⌚ 9:00~11:00・11:00~17:00 (L.O.16:15)
 🍷 不定休
 📺 1台
 📱 @ncafe0920
 🚶 アクセス/牧野駅から徒歩18分

アレルギーを持つお子さまにも配慮しお子さまランチ・うどんはたまごと乳製品を使用していません。

元保育士が営む子連れウェルカムのカフェ



店主
 みなさん

N'cafeでは、ご家族みなさんが心から楽しめる空間づくりを目指しています。手作りの温もりで包まれたカフェで、地域の繋がりが感じながら、笑顔あふれるひとときを過ごしませんか? 日々の忙しさを忘れられるような、ほっとする時間ををお届けします。

カフェ&ダイニングバーの二刀流



10's CAFE - テンズカフェ

2020年5月に長尾駅前オープンしたお店。屋は明るく開放的な空間で、親子連れや地域の方々がふらりと集まり、週末は小中高生のクラブチームの食事会など多彩なシーンで地域に根付いています。開業のきっかけは店主の大西さんが結婚出産を経験し夜から昼に働き方を切り替えたことや「子どもが遊びながら親もゆっくりできる空間を作りたい」という願いがありました。様々な飲食店の経営経験を活かして、幅広いメニューを提供しています。



平日数量限定。管理栄養士が考案した、野菜たっぷりのバランスメニュー



日替わりランチ 980円



お子さまランチ

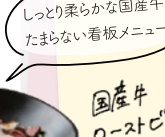

国産牛 ローストビーフ丼 1,280円



外観 内観

おもちゃ オムツ台

10's CAFE (テンズカフェ)
 倉枚方市長尾元町5-20-7
 ☎ 072-850-7567
 ⌚ 12:00~16:00/ディナーは予約制(月~金) 11:00~23:00 (L.O.22:30) (土)
 📺 日・祝
 🍷 無
 📱 @10scafe
 🚶 アクセス/JR長尾駅から徒歩2分

昼飲みもできます!

ローストビーフ丼

店主:大西さん夫妻

大阪の文化財と自然を巡る散策

☑ 枚方市楠葉丘2-19-1
(樟葉駅から徒歩20分
または京阪バス長沢より徒歩3分)
🕒 9:00 ~ 17:00 (年中無休)
📍 無料(2台)



kuzuha
4

神社

樟葉の宮 交野天神社

枚方市内最古の建築といわれる交野天神社。桓武天皇ゆかりの地として1200年以上の歴史を誇ります。かつて継体天皇が建てたと伝えられる樟葉宮の跡など、歴史を感じながら散策を楽しめます。



【名物】霧島鶏もも炙り焼き(霧島鶏/霧島赤鶏) 1980円
「霧島赤どりは歯ごたえが特徴。厨房で豪快に燃え盛る炭火で調理!」

kuzuha
5

宮崎県産の霧島鶏 × 厳選ワイン



「新鮮な霧島鶏とワインで素敵な時間を過ごしていただきたいです。『ワインは楽しく・美味しい』をモットーに、気軽に立ち寄れる大人の隠れ家としてこれからも地域に寄り添っていきます。」



安達さん夫妻

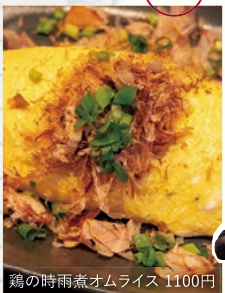

鶏の時雨煮オムライス 1100円

居酒屋 宴会 ウイン 鶏料理

鶏料理&ワイン 鶏小路

3/1で22周年を迎える鶏小路はワインショップも運営する飲食店。宮崎県霧島から直送される霧島赤鶏と霧島鶏を使った様々なお料理と800種類以上ものワインが魅力。気さくで明るい店主夫婦が迎えてくれます。

☑ 枚方市南楠葉1丁目14-14 田原ビル1F
(樟葉駅から徒歩11分)
☎ 072-867-5420
🕒 月、木～日、祝日、祝前日:18:00～22:30
(料理L.O.21:30 ドリンクL.O.22:00)
🔥 火・水(12月、1月は営業日)
📍 無
📧 @torinokouji
🌐 <https://torinokouji.owst.jp/>

ワインのまち ぐずは



ワイン特集 WEB記事



イタリアン ウイン ランチ 子連れOK

Cavatappi30

もともとパスタ嫌いだっただ店主がイタリアンの奥深さにはまり、さらに味噌との意外な組み合わせで、ここでもかかわらない味わいが楽しめます。地元の食材にこだわり、温かみのある店内は居心地の良い空間です。

☑ 枚方市楠葉花園町3-10
(樟葉駅から徒歩10分)
☎ 072-800-1477
🕒 11:30 ~ 14:30 (L.O.13:30)
18:00 ~ 24:00 (L.O.23:30)
📍 ランチ日・月・木
ディナー不定休
(Instagramをご覧ください)
📍 無(近隣にコインパーキング有)
📧 @cavatappi30_01.03.2017
🌐 <https://cavatappi30.com>

味噌×イタリアンという斬新な発想

kuzuha
6



「イタリアと日本の文化の家庭的で温かみのある料理を、一つ一つ心を込めてお届けしています。地域に愛されるレストランであり続けるために、これからも挑戦を続けていきます!」
—店主 岩本さん



(1)



(2)



(3)

(1)「味噌ドレッシングを使ったゴロゴロ野菜サラダ」地元産の新鮮な野菜をたっぷり使用 (2)「味噌ティラミス」コクが強く濃厚な「八丁味噌」とやや甘めでマイルドな「信州みそ」をブレンドしたスイーツ。(3)こだわりのワインでおもてなし

樟葉駅前広場

ハピネスパーク KUZUHA グラススクエア

2024年5月、天然芝生や屋根付きベンチなど、樟葉駅前広場がみどりゆとりのある空間へと生まれ変わりました。天気の良い日にはピクニック感覚で憩いの場として過ごせます。



カラフルな遊具も設置予定

☑ 枚方市楠葉花園町15-1
樟葉駅すぐ
📍 無(近隣にコインパーキング有)
📧 @kuzuha_gs_official

様々なイベントも開催!

kuzuha
1

くつろぎの駅前空間が誕生



くずは夜市ヨイノクチ(夏) クリスマスマーケット(冬)



「まちライブラリー」という、「ちょっと立ち寄って休める場所」

kuzuha
2

ライブラリー

まちライブラリー とかとか

暮らしのおとなりにある小さな図書室。本をきっかけにつながったり、散歩や買い物帰りに立ち寄って休めたり、みんなでつくって成長したいという思いで開かれました。絵本やアートの本があります。能勢の生はちみつもありますよ。



☑ 枚方市町楠葉1-31-2
(樟葉駅から徒歩10分)
☎ 072-845-4344
🕒 平日 14:00 ~ 17:00
🔥 土日祝休
📍 (近隣にコインパーキング有)
📧 @tokatoka_book
🌐 <https://tokatoka.net/>



浪本さん夫妻

「お店や職場の一角に、「みんなの場所」がどんどん生まれていったらいいなと思っています!」
デザイナー 浪本浩一さん

「SNSだけではなく実際につながれる場はお母さんたちに求められています。これからもそういう場になっていけたらと思います!」
編集ライター・絵本専門士 なみもとあやさん



【4月4日～13日開催のアートイベント情報】

『まちアートくずは』は、「赤の他人」から、「ちょっと人を気にかける“ピンクの他人”へ」というコンセプトで、樟葉宮表参道商店街を中心にいろんな場所でイベントを開催!



くずは特集 WEB記事

公園

市民の森 鏡池水緑地

1987年に市政35周年を記念して開園。続古今和歌集にも歌われた歴史ある鏡池池を中心に、四季折々の自然を楽しめます。

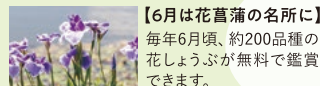

【6月は花菖蒲の名所に】
毎年6月頃、約200品種の花しょうぶが無料で鑑賞できます。

市民の森で楽しむ四季



kuzuha
3

☑ 枚方市楠葉丘2-10-1
(樟葉駅から徒歩約22分または京阪バスみさきから徒歩約10分)
☎ 072-850-2274
🕒 9:00 ~ 17:00 (6・9月 8:00 ~ 18:00)
7 ~ 8月 7:15 ~ 19:00)
🔥 12月29日 ~ 31日(事務所棟は12月29日 ~ 1月3日まで休館)
📍 無料(6台)
📧 @gomypark_hrkt
🌐 <https://gomypark.com/park/tobu>

歩いて回れる樟葉駅周辺から北にかけてのおすすすめスポットをご紹介します。都会的な駅前から自然と歴史情緒を感じるスポットまで、幅広くくずはをご堪能ください。

今歩きたいまち、くずは

vol 7

天野川コース

天野川沿いで桜まつりを開催!

開催日時 3月29日(土) 10:00~20:00
30日(日) 10:00~15:00

飲食ブースや人力車体験、河川敷での演奏、河川敷フリーマーケットを開催。土曜日は桜のライトアップで夜のお花見を楽しんでいただけます。



枚方市駅
~宮之阪

1 天野川沿い

天野川沿いに続く、長い桜並木は圧巻! 岡東町周辺
京阪枚方市駅から徒歩5分

1 天野川沿い

2 百済王神社

2 百済王神社

境内に続く階段を見上げた景色が素敵。
中宮西之町1-68
京阪交野線宮之阪駅から徒歩6分



宮之阪



プレゼント
あり

きれいな桜の写真が撮れたら、Instagram「桜フォトキャンペーン」に投稿!

「#わたしのひらかた桜2025」でインスタ投稿! 枚方市 桜フォトキャンペーン

毎年恒例の枚方市桜フォトキャンペーンに参加してみませんか?
入賞者8名様に、今回のひらいろ紹介店舗から各2,000円相当のギフトをプレゼントします!
(※写真はイメージです)

Instagram
@hirairo.hirakata



- ①float グラノーラ詰め合わせ
- ②後珈琲焙煎所 ドリップバック詰め合わせ
- ③CAFE de PLATTO FAVORI 焼き菓子詰め合わせ
- ④FUNDAN ROKU×ROKU詰め合わせ

詳細はこちらのweb記事から!

<https://hirairo.com/see/sakura-2025-57987>



募集期間 2025年3月1日(土)~4月15日(火)まで

応募方法 ※公開アカウントであることが条件です

- ①ひらいろInstagramアカウント(@hirairo.hirakata)をフォロー
- ②市内の桜の写真を撮影し、ハッシュタグ「#わたしのひらかた桜2025」をつける
- ③市内で撮影したことがわかるようにコメントに撮影日と場所を入力
- ④写真をInstagramに投稿(お一人何回・何枚でも投稿できます)

枚方三川 自転車で桜めぐり

枚方市内を流れる三川(天野川・船橋川・穂谷川)沿いの桜スポットを自転車でめぐりコースをご紹介します!桜は「枚方市の花」の一つでもあります。今年もぜひ、枚方の桜を楽しんでください。

Syuku56の
レンタサイクルで巡るよ!



MAP



枚方市観光案内所 Syuku56 電動アシスト レンタサイクル

2024年オープンの枚方モール1階にある観光案内所「Syuku56」は観光客や市民が気軽に立ち寄り、観光情報にふれ、くつろぐことができる観光案内所です。こちらでは電動アシスト自転車を時間制で借りられます。

場所	枚方モール1F
営業時間	10:00~19:00
貸出可能時間	10:00~18:00
台数	4台
料金	30分110円(税込)
予約	不要(当日受付にお申し出下さい)
その他	ヘルメット付

・価格は取材当時の価格です。変更となる可能性があります。
・クレジットカード、電子マネーも利用可能

自転車の借り方

- ①まずはSyuku56内の受付へ
- ②利用規約の説明を受ける(5分程度)
- ③必要書類に記入し、身分証明書を提示
- ④自転車の使い方の説明



⑤ヘルメットをつけて出発!



⑥返却時は元の場所に戻して受付でお支払い



自転車安全利用五則

1. 車道が原則、左側を通行。歩道は例外、歩行者を優先。
 2. 交差点では信号と一時停止を守って、安全確認
 3. 夜間はライトを点灯
 4. 飲酒運転は禁止
 5. ヘルメットを着用
- ・年齢に関わらずヘルメット着用が推奨されています。
(2022年11月1日から自転車安全利用五則が改正されました)



11 船橋川堤防沿い (京阪本線付近)

京阪電車から見える桜並木。黄色いアブラナとのコントラストも華やか。西船橋2丁目 京阪樟葉駅から徒歩22分



12 中の池公園 (東山)

遊具横の桜の木の下で特等席。川沿いのずらっと並ぶ桜の木も圧巻！ 東山2丁目 京阪樟葉駅からバス(東山)-徒歩で10分



13 船橋川堤防沿い (ニトリモール付近)

いつも通るあの道がひととき華やか姿に！思わず歩みを止めて写真を撮りたくなります。招提田近1丁目8-3 京阪樟葉駅からバス(国道田近)-徒歩で17分

自転車に乗るときのおすすめの服装・あると便利なもの

服装
体温調節しやすく動きやすい服装

靴
スニーカーなど動きやすい靴

小物
ヘルメット・グローブ・サイクルパンツ

紫外線対策
サイクルキャップ・サングラス・アームカバー

カバン
荷物は最小限で！リュックかショルダーバッグ、前カゴに入れるなら口が閉まるもの

穂谷川コース (約1時間)

(3→4→5→6→7→8→9→10)

穂谷川堤防沿いの「穂谷川自然巡回路」に沿って安全に自転車で走れます。



3 牧野公園 (牧野)

枚方八景の1つ。広い園内にたくさんの桜の木が大集合！お花見におすすめ。牧野阪2丁目15 京阪牧野駅から徒歩5分



3 牧野公園 (約2分)

約2分

5 穂谷川堤防沿い (約10分)

約10分

4 車塚公園 (約2分)

約2分

4 車塚公園 (牧野)

ソメイヨシノだけではなく枝垂れ桜や八重桜など様々な種類の桜もお見事！車塚1丁目1 京阪牧野駅から徒歩19分



5 穂谷川堤防沿い (牧野)

穂谷川沿いにずらりと並ぶ桜並木。散り際、風に花びらが舞うタイミングも感動的。牧野本町1丁目～招提南町 京阪牧野駅から徒歩19分～



6 山田池公園 (藤阪)

1日遊べる広大な園内で、花見やピクニックにもおすすめ！桜以外の様々な花木も魅力的。山田池公園1-1 JR藤阪駅から徒歩11分



7 穂谷川堤防沿い (河津桜) (藤阪)

早咲きの鮮やかなピンクの河津桜並木。飛び交うかわいいメジロも見られるはず！大峰北町2丁目3829 JR藤阪駅から徒歩18分



12 中の池公園 (約4分)

約4分

13 船橋川堤防沿い (ニトリモール付近)

フットワーク軽くどこでも行ける自転車。気軽にあちこち行ってみよう！

8 北谷川公園 (約20分)

約20分

6 山田池公園 (約20分)

約20分

9 藤阪ハイツ周辺 (約3分)

約3分

10 王仁公園 (約4分)

約4分

7 穂谷川堤防沿い (河津桜) (約4分)

約4分

8 北谷川公園 (約20分)

穂谷川沿いをどんどん上流へ。景色の移り変わりも楽しめます。アップダウンが少なくスイスイ走りやすいのが嬉しい！



フットワーク軽くどこでも行ける自転車。気軽にあちこち行ってみよう！



ぐるっと1周回って約1時間



船橋川沿いの堤防を気持ちよく走れます！



10 王仁公園 (藤阪)

園内中あちこちに桜の木があって、様々な景色が楽しめます。王仁公園1-1 JR藤阪駅から徒歩7分



9 藤阪ハイツ周辺 (藤阪)

桜の木に囲まれた美しい藤阪ハイツ。情緒あふれるノスタルジックな雰囲気。藤阪西町2 JR藤阪駅から徒歩14分

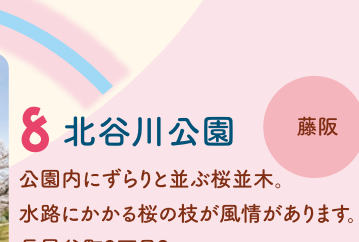

8 北谷川公園 (藤阪)

公園内にずらりと並ぶ桜並木。水路にかかる桜の枝が風情があります。長尾谷町3丁目8 JR藤阪駅から徒歩18分

ひらいろ

第19号
枚方のいろいろが
詰まった雑誌

？
ひらいろ
とは？

枚方に住んでいる人たちも、そうでない人たちにも、枚方の魅力をもっともっと知ってもらうために2018年から発行している観光フリーペーパー。「枚方？わざわざ行ったことはないな。でも、行ってみたら意外と良かった!」「ゆっくり満喫できた!」そう思ってもらえるような「枚方のとっておき」をフリーペーパーとWebサイトでご紹介しています。

A MAP 全域エリア

枚方市駅周辺

- 10's CAFE nagao
- 10P 枚方市観光案内所Syuku56
- 11P 枚方T-SITE
- 12P Bibbidi.bobbidi.bo
- 13P ONEGAME 枚方ビオルネ
- 14P ホリースカフェ
- 15P CAFE de PLATTO FAVORI
- 16P Indigo Coffee Roasters
- 17P Pasta and Cafe FUNDAN
- 18P 写々倶楽部

B MAP くずはエリア

ひらいろ
読者プレゼント!

<https://form.run/@hirairo-present>

アンケートにご協力いただいた方の中から抽選で、ひらいろ掲載店舗の素敵な商品をプレゼント! 当選のお知らせは2025年6月上旬に賞品の発送をもってかえさせていただきます。

A Cavatappi30「バーニョカウダ」1名様
B FLOW LIFESTYLE「中国茶ティーバック詰め合わせ」1名様
C Indigo Coffee Roasters「ドリップコーヒー飲み比べセット」1名様

※写真はイメージです。内容は変更となる場合があります。 応募締切 2025/5/31

WAN TED!
ひらいろ
2つの募集!

ひらいろ
広告掲載募集

<https://hirairo.com/advertising>

2025年発行のひらいろフリーペーパー&Webメディアに広告を掲載しませんか? 広告に関するお問い合わせはお申込みフォームか編集部までメールで問い合わせ下さい。

広告に関するお問い合わせ
(ひらいろ編集部)
<https://form.run/@hirairoad>

ひらいろ WEB版 OPEN!

<https://hirairo.com>

ひらいろWeb版では日々枚方観光情報を配信! スマホやパソコンからいつでもどこでも、枚方のWeb限定コンテンツや過去のバックナンバーもご覧いただけます。

枚方までのアクセス

大阪方面からのアクセス (所要時間: 約30分)

大阪駅 → JR大阪環状線 → 京橋駅 → 京阪線 → 枚方市駅 (普通で約7分 / 特急で約14分)

京都方面からのアクセス (所要時間: 約30分)

京都駅 → 近鉄京都線 → 丹波橋駅 → 京阪線 → 枚方市駅 (急行で約8分 / 特急で約18分)

高槻からバス (阪急高槻約22分/JR高槻約19分)・1時間4本~12本程度 茨木からバス (阪急茨木約30分/JR茨木から約45分)・1時間2本~5本程度

【ひらいろからのお知らせ】 掲載している情報は取材時点の内容です。最新情報については各店舗にお問い合わせください

枚方ビオルネ NEW SHOP



進化し続ける枚方ビオルネに新しくできたお店をご紹介します!

マクド跡を継ぐのは、人気のカフェチェーン

カフェ CAFE

Holly's Café

関西圏を中心に展開するセルフサービス方式のカフェが2025年2月に枚方ビオルネにオープン! 友達とのティータムや仕事の打ち合わせでの利用はもちろん、お一人さまも入りやすい雰囲気です。コーヒー、紅茶、ジュース、サンドイッチ、パスタ、焼き菓子などが楽しめます。

☎ 枚方ビオルネ南館1F
🕒 7:00 ~ 22:00 (L.O.21:30)
🍴 なし(施設に準じる)
🌐 <https://hollys-corp.jp/>

Holly's Café

関西圏を中心に展開するセルフサービス方式のカフェが2025年2月に枚方ビオルネにオープン! 友達とのティータムや仕事の打ち合わせでの利用はもちろん、お一人さまも入りやすい雰囲気です。コーヒー、紅茶、ジュース、サンドイッチ、パスタ、焼き菓子などが楽しめます。

☎ 枚方ビオルネ南館1F
🕒 7:00 ~ 22:00 (L.O.21:30)
🍴 なし(施設に準じる)
🌐 <https://hollys-corp.jp/>

NYNY系列の人気ヘアサロン

美容室 SALON

Bibbidi.bobbidi.bo

関西で3店舗目となるNYNY系列のBibbidi.bobbidi.boは、リーズナブルにオシャレを楽しめる人気サロン。プレゼントボックスのようなかわいらしい外観が印象的で、高い技術力が特徴です。学生・主婦から大人気!

☎ 枚方ビオルネ北館1F
☎ 072-846-1633
🕒 10:00 ~ 19:00
🗓 月曜日
🌐 <https://www.nyny.co.jp/salon/112821/>

eスポーツ×就労継続支援B型

ONEGAMEスタッフ

福祉 WELFARE

ONEGAME 枚方ビオルネ

全国的にも珍しいeスポーツに特化した就労継続支援B型事業所「ONEGAME」。不登校や精神・知的・身体の障がいのある方で18歳以上の成人の方が、eスポーツを通じて就労に必要なスキルを習得し、社会との接点を持つための場所です。プロのコーチが常駐し、個々のレベルや目標に合わせた丁寧なサポートを提供。「ゲームが好き」という気持ちを原動力に、楽しみながら自然とスキルアップできる環境です。選手コース、イベントコース、解説・実況コースなど、多彩なプログラムで個々の可能性を最大限に引き出します。あなたもONEGAMEで、新たな一歩を踏み出してみませんか?

一人ひとりが輝くための3つの就労支援コース

A 選手コース B イベントコース C 解説・実況コース

参加の流れ

- ①電話またはメールで予約
- ②説明・見学
- ③役所に申請
- ④受給者証発行
- ⑤契約
- ⑥サービスの利用開始

☎ 枚方ビオルネ北館4F
☎ 072-845-5009
🕒 月~金曜日10:00 ~ 16:00
🗓 土日・年末年始等
🌐 <https://onlife-inc.com/facility/onegame-hirakata/>